



NEBULA

ARQUITETOS

GLADIATORS

Implantação

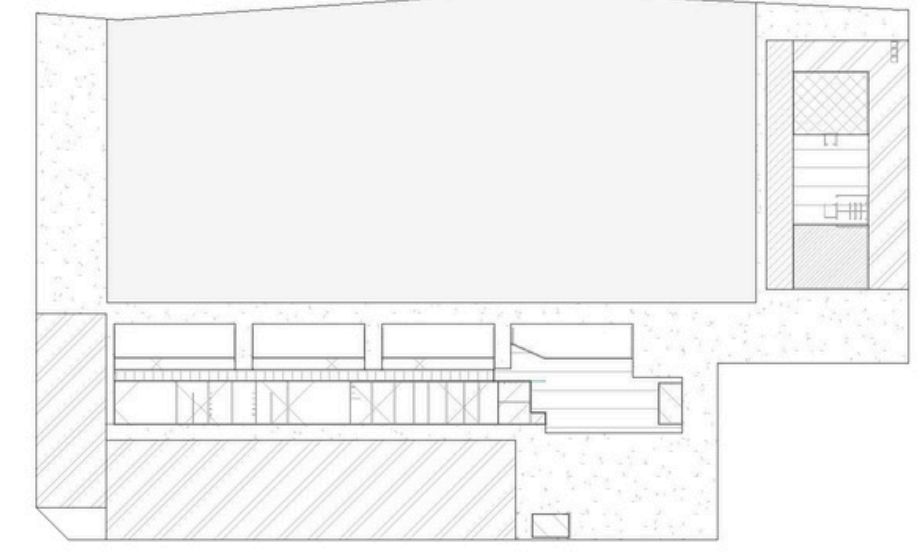
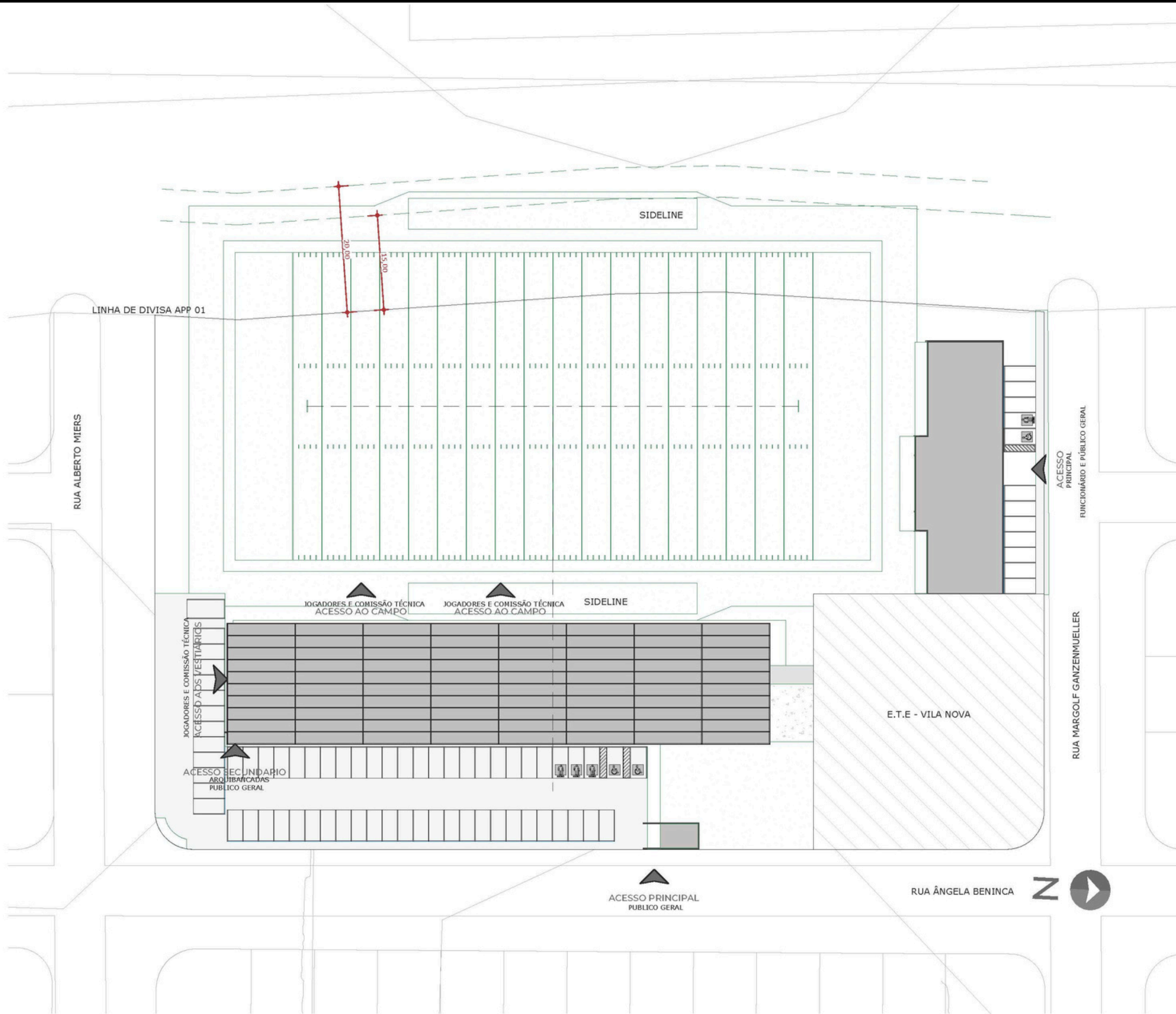

TIPO DE AREA - TERREO

- ◻ CIRCULAÇÃO HORIZONTAL
- ◻ WC PUBLICO
- ◻ SALA DE TROFEUS
- ◻ AREA COMUM E CIRCULAÇÃO
- ◻ CAFETERIA
- ◻ JARDIM
- ◻ BILHETERIA
- ◻ AREA PRIVATIVA AUDITORIO E SALA DE REUNIÕES
- ◻ CAMPO
- ◻ VAGAS DE GARAGEM DESCOB.
- ◻ CIRCULAÇÃO DESCOBERTA E PASEIO
- ◻ AREA PRIVATIVA JOGADORES E COMISSÃO TÉCNICA

TIPO DE AREA - SEGUNDO PAVIMENTO

- ◻ VARANDA
- ◻ ARQUIBANCADA
- ◻ SCOUT E CAMAROTE
- ◻ VAZIO
- ◻ TRANSMISSÃO
- ◻ SETOR PRIVATIVO ADM
- ◻ WC FUNCIONARIOS

TABELA DE AREAS		
01 - PAVIMENTO TERREO		
AUDITORIO E SALA DE REUNIÕES	ADMINISTRATIVO	126,27 m ²
CIRC. EXTERNA/PASEIO	ADMINISTRATIVO	173,03 m ²
ESTACIONAMENTO	ADMINISTRATIVO	319,94 m ²
RECEPÇÃO E AREA COMUM	ADMINISTRATIVO	179,25 m ²
SALA DE TROFEUS	ADMINISTRATIVO	123,92 m ²
		922,41 m ²
02 - SEGUNDO PAVIMENTO		
CIRCULAÇÃO INTERNA	ADMINISTRATIVO	87,06 m ²
SALA DE SCOUT E CAMAROTE	ADMINISTRATIVO	67,88 m ²
SALA PRESIDENCIAL E DE REUNIÕES	ADMINISTRATIVO	149,35 m ²
SALÃO VIP ÁREA EXTERNA	ADMINISTRATIVO	24,55 m ²
SETOR ADMINISTRATIVO E FINANCEIRO	ADMINISTRATIVO	123,22 m ²
VARANDA	ADMINISTRATIVO	27,28 m ²
WC FUNCIONARIOS	ADMINISTRATIVO	30,21 m ²
		509,55 m ²
ADMINISTRATIVO		
01 - PAVIMENTO TERREO		
ACESSO E PRAÇA DE ALIMENTAÇÃO	ARQUIBANCADA	262,78 m ²
CAFETERIA	ARQUIBANCADA	25,69 m ²
CIRCULAÇÃO INTERNA	ARQUIBANCADA	117,43 m ²
DEPÓSITO DE EQUIPAMENTOS	ARQUIBANCADA	111,91 m ²
ESTACIONAMENTO PRIVADO	ARQUIBANCADA	351,93 m ²
GUARITA	ARQUIBANCADA	22,49 m ²
VESTIARIOS E CONCENTRAÇÃO	ARQUIBANCADA	432,10 m ²
WC PUBLICO	ARQUIBANCADA	41,33 m ²
		1.365,66 m ²
03 - TERCEIRO PAVIMENTO		
ARQUIBANCADA	ARQUIBANCADA	1.303,08 m ²
SALA DE TRANSMISSÃO	ARQUIBANCADA	66,50 m ²
		1.369,58 m ²
ARQUIBANCADA		2.735,24 m ²
AREA TOTAL A CONSTRUIR		4.167,20 m²

IMPLANTAÇÃO

Escala 1 : 500

REV	DESCRIÇÃO	DATA	ALTERADO POR:
REV01	EMIÇÃO INICIAL	09/2024	NEBULA
REV02	REVISÃO CONF. REUNIÃO DE 19/12/2025	01/2025	NEBULA

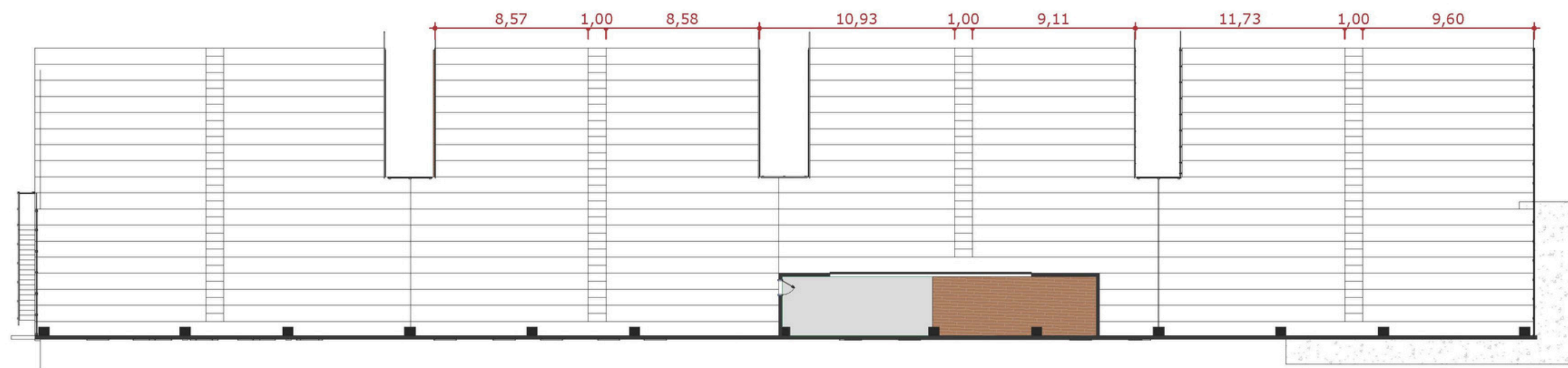

ESTADIO - TERCEIRO PAVIMENTO

Escala 1 : 200

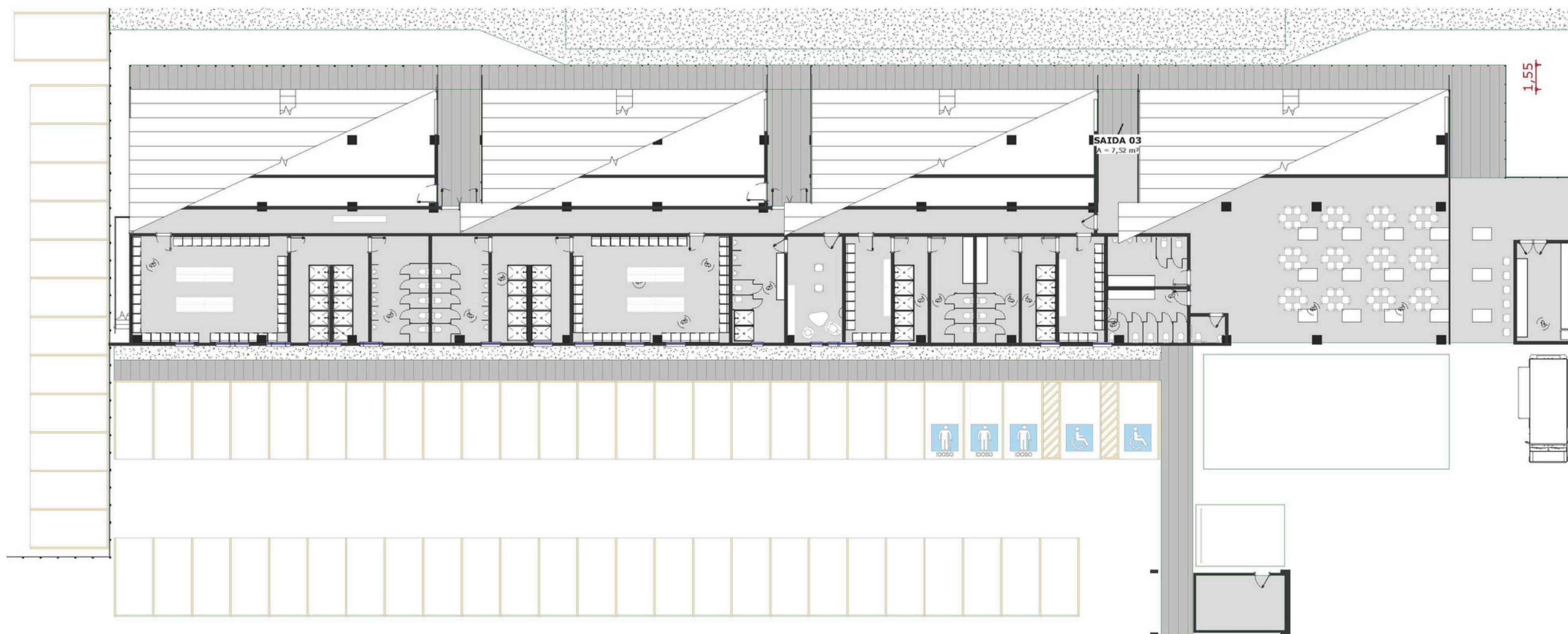

ESTADIO - PLANTA BAIXA - TÉRREO

Escala 1 : 200

REV01	EMIÇÃO INICIAL	09/2024	NEBULA
REV02	REVISÃO CONF. REUNIÃO DE 19/12/2025	01/2025	NEBULA
REV	DESCRIÇÃO	DATA	ALTERADO POR:

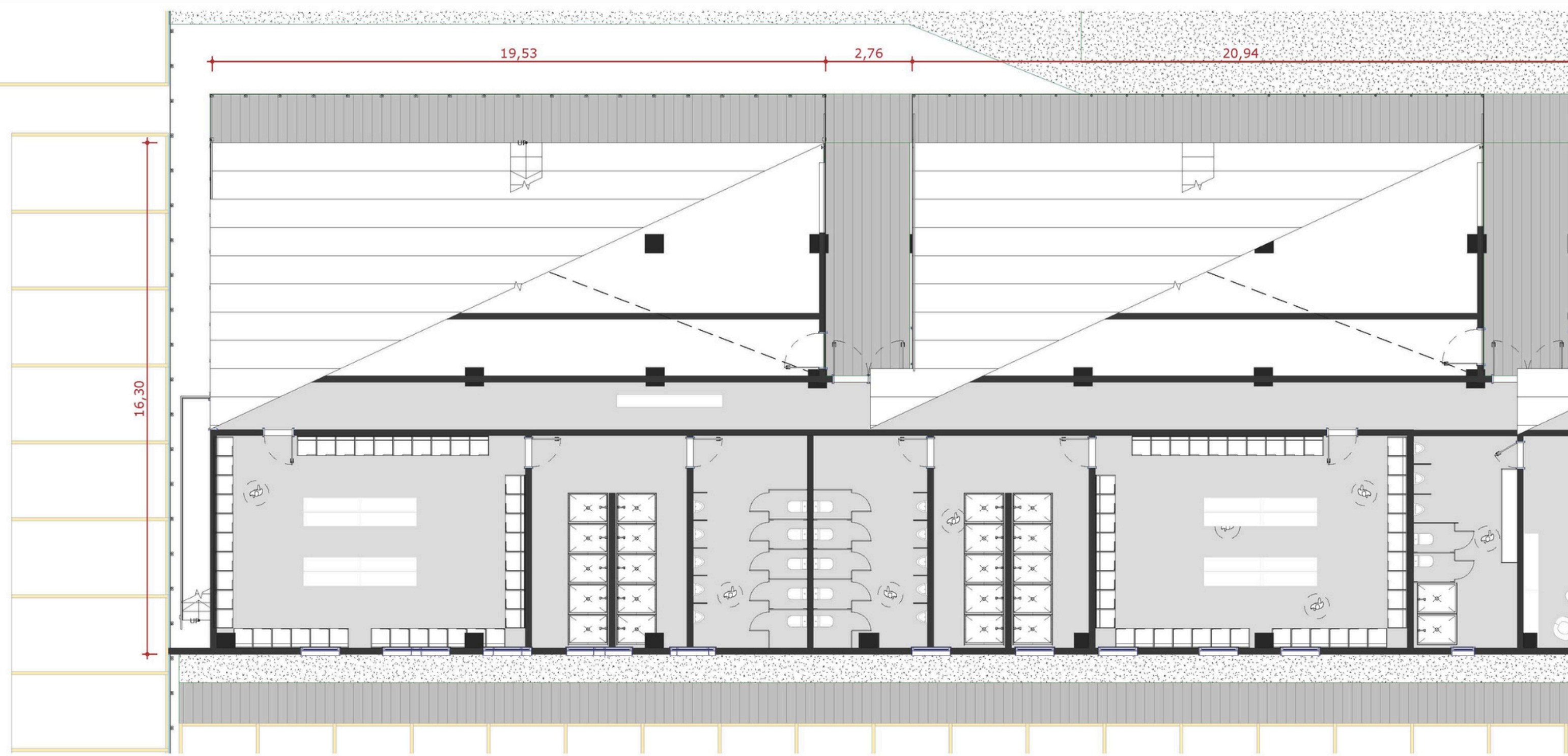

ESTADIO - PLANTA BAIXA - TÉRREO 1/2

Escala 1 : 100

VESTIARIOS			
NIVEL	NOME	OCUPAÇÃO	AREA
01 - PAVIMENTO TÉRREO	VEST. 01 - BANHEIRO		24,45 m ²
01 - PAVIMENTO TÉRREO	VEST. 01 - CHUVEIROS		32,14 m ²
01 - PAVIMENTO TÉRREO	VEST. 01 - LOCKERS		65,95 m ²
01 - PAVIMENTO TÉRREO	VEST. 01F - BANHEIRO		18,12 m ²
01 - PAVIMENTO TÉRREO	VEST. 01F - CHUVEIROS		14,26 m ²
01 - PAVIMENTO TÉRREO	VEST. 01F - LOCKERS		19,58 m ²
01 - PAVIMENTO TÉRREO	VEST. 02 - BANHEIRO		24,14 m ²

VESTIARIOS			
NIVEL	NOME	OCUPAÇÃO	AREA
01 - PAVIMENTO TÉRREO	VEST. 02 - CHUVEIROS		32,21 m ²
01 - PAVIMENTO TÉRREO	VEST. 02 - LOCKERS		66,88 m ²
01 - PAVIMENTO TÉRREO	VEST. 02F - BANHEIRO		17,83 m ²
01 - PAVIMENTO TÉRREO	VEST. 02F - CHUVEIROS		14,54 m ²
01 - PAVIMENTO TÉRREO	VEST. 02F - LOCKERS		19,60 m ²

ESTADIO - VAGAS DE ESTACIONAMENTO		
NOME	AREA	VAGAS
VAGAS DE ESTACIONAMENTO	500 x 245cm	58
VAGAS DE ESTACIONAMENTO	500 x 250cm - IDOSO	3
VAGAS DE ESTACIONAMENTO01	500 x 250cm PCD	2
VAGAS DE ESTACIONAMENTO	600 x 300cm	1
BICICLETARIO	23,99 m ²	13

REV	DESCRIÇÃO	DATA	ALTERADO POR:
REV01	EMISSÃO INICIAL	09/2024	NEBULA
REV02	REVISÃO CONF. REUNIÃO DE 19/12/2025	01/2025	NEBULA

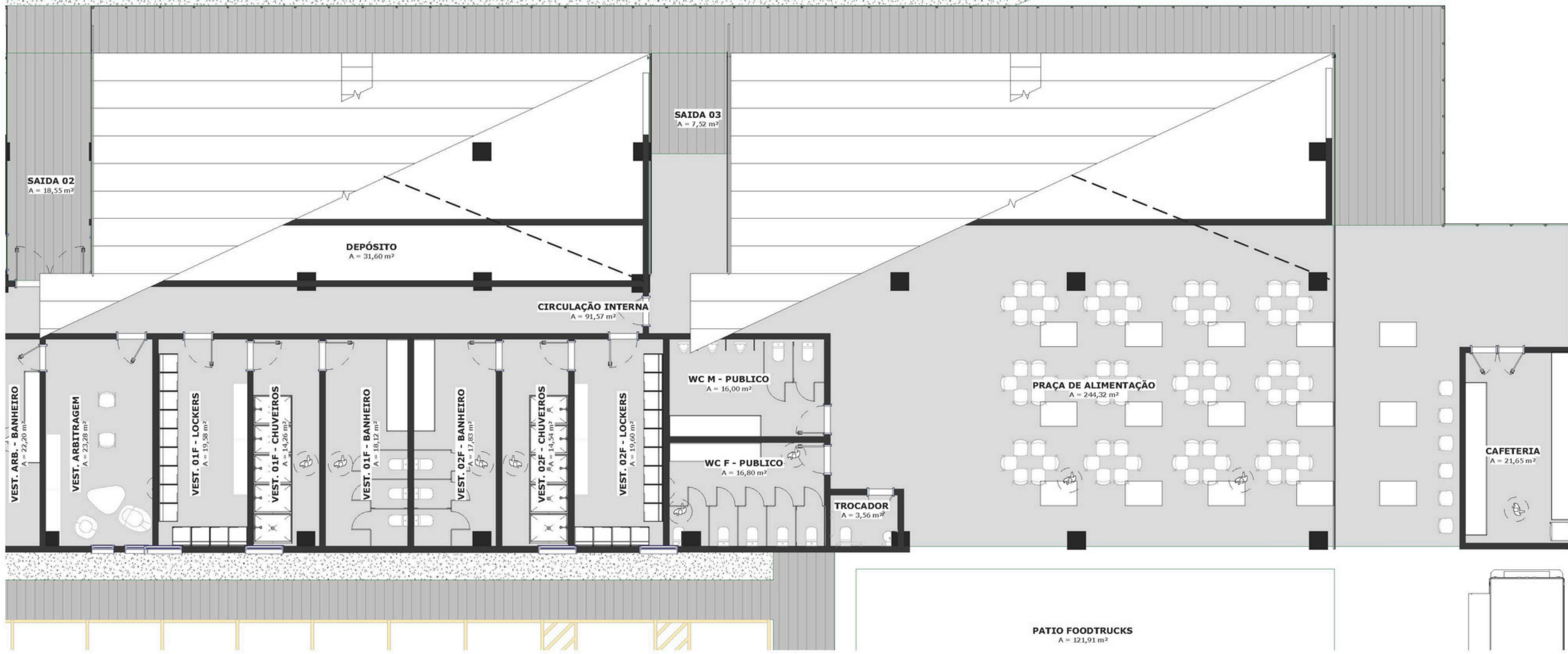

ESTADIO - PLANTA BAIXA - TÉRREO 2/2

Escala 1 : 100

COMPLEMENTARES			
NIVEL	NOME	OCUPAÇÃO	AREA
01 - PAVIMENTO TÉRREO	BILHETERIA		19,66 m ²
01 - PAVIMENTO TÉRREO	CAFETERIA		21,65 m ²
01 - PAVIMENTO TÉRREO	DEPÓSITO		97,05 m ²
01 - PAVIMENTO TÉRREO	PATIO FOODTRUCKS		121,91 m ²
01 - PAVIMENTO TÉRREO	PRAÇA DE ALIMENTAÇÃO		244,32 m ²
01 - PAVIMENTO TÉRREO	TROCADOR	1	3,56 m ²
01 - PAVIMENTO TÉRREO	VEST. ARB. - BANHEIRO		22,20 m ²

COMPLEMENTARES			
NIVEL	NOME	OCUPAÇÃO	AREA
01 - PAVIMENTO TÉRREO	VEST. ARBITRAGEM		23,28 m ²
01 - PAVIMENTO TÉRREO	WC F - PUBLICO	5	16,80 m ²
01 - PAVIMENTO TÉRREO	WC M - PUBLICO	5	16,00 m ²
03 - TERCEIRO PAVIMENTO	ARQUIBANCADA	≈2500	1.134,05 m ²
03 - TERCEIRO PAVIMENTO	SALA DE TRANSMISSÃO		57,20 m ²

ESTADIO - VAGAS DE ESTACIONAMENTO

VAGAS DE ESTACIONAMENTO	TAMANHO	QUANTIDADE
VAGAS DE ESTACIONAMENTO	500 x 245cm	58
VAGAS DE ESTACIONAMENTO	500 x 250cm - IDOSO	3
VAGAS DE ESTACIONAMENTO	500 x 250cm PCD	2
VAGAS DE ESTACIONAMENTO	600 x 300cm	1
NOME	AREA	VAGAS

BICICLETARIO	23,99 m ²	13
--------------	----------------------	----

REV	DESCRIÇÃO	DATA	ALTERADO POR:
REV01	EMIÇÃO INICIAL	09/2024	NEBULA
REV02	REVISÃO CONF. REUNIÃO DE 19/12/2025	01/2025	NEBULA

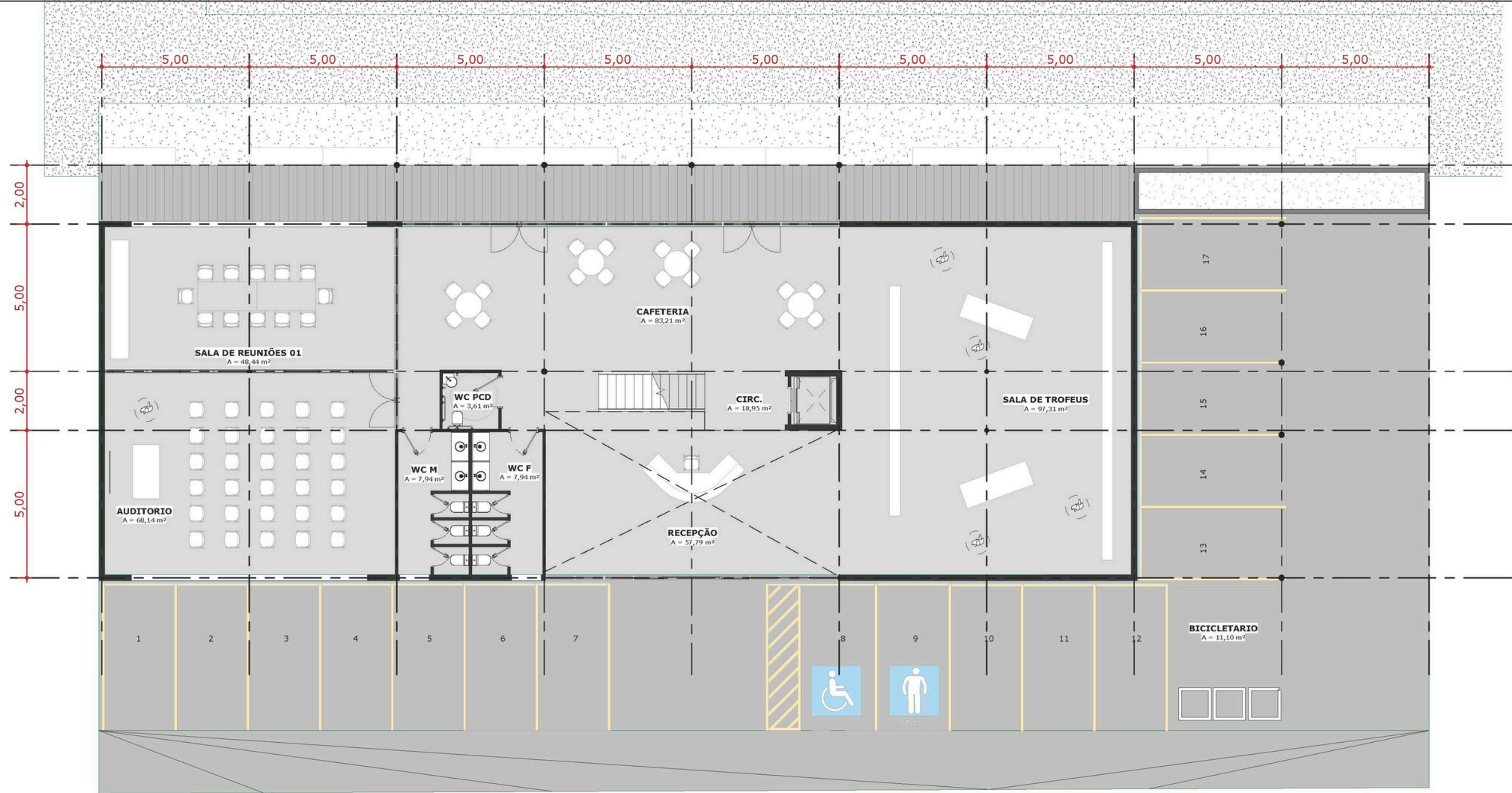

ADM- PLANTA BAIXA - TÉRREO

Escala 1 : 100

REV01	EMISSÃO INICIAL	09/2024	NEBULA
REV02	REVISÃO CONF. REUNIÃO DE 19/12/2025	01/2025	NEBULA
REV	DESCRIÇÃO	DATA	ALTERADO POR:

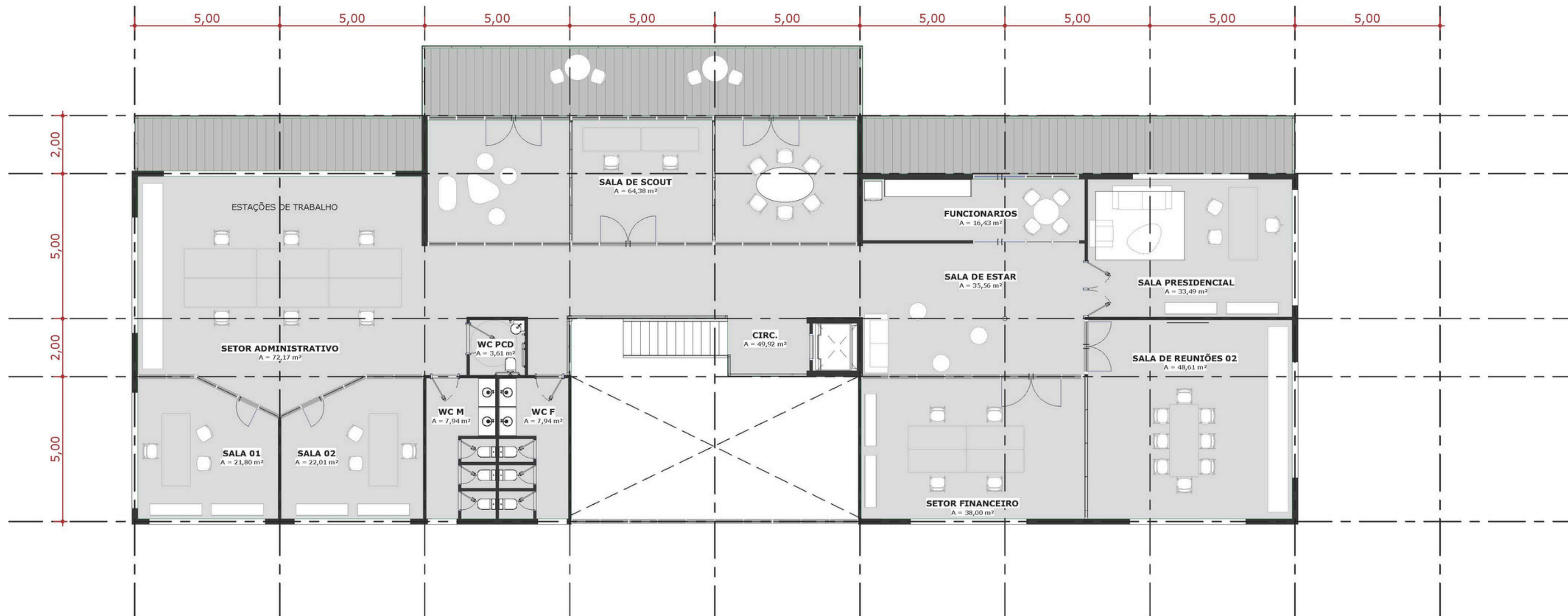

ADM - PLANTA BAIXA - SEGUNDO PAVIMENTO

Escala 1 : 100

REV01	EMIÇÃO INICIAL	09/2024	NEBULA
REV02	REVISÃO CONF. REUNIÃO DE 19/12/2025	01/2025	NEBULA
REV	DESCRIÇÃO	DATA	ALTERADO POR:

referènci

ERIC TWEEDALE STADIUM
GRANVILLE PARK



referencia

ERIC TWEEDALE STADIUM
GRANVILLE PARK



referencia

YANTAI SALES CENTER
CHINA



referenciana

MINNESOTA ARMY NATIONAL
GUARD DIVISION HEADQUARTERS





PÄRNU STADIUM
ARCHITECTS: KAMP ARHITEKTID

referenciana

RED HILL GALLERY
MOA ARCHITECTS FORMZERO



palette de cores



mmoodboard

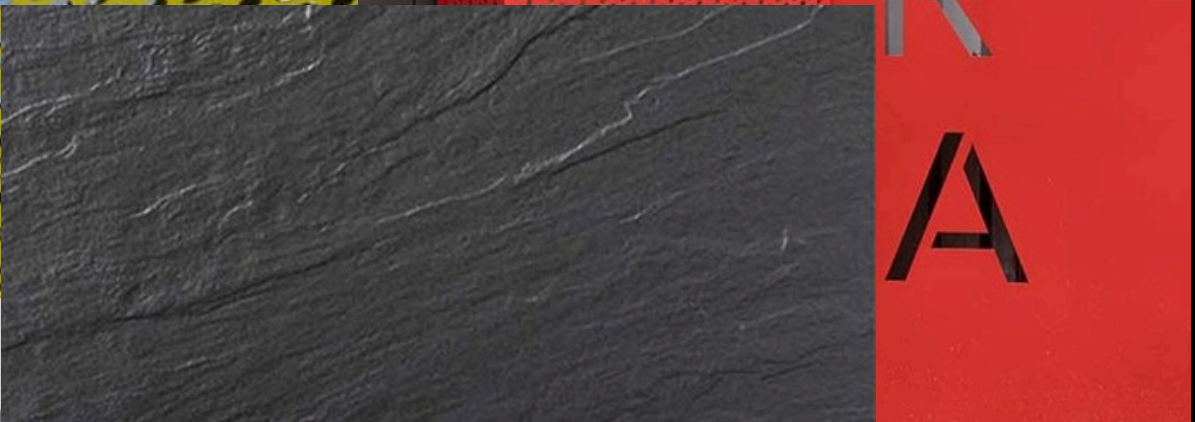
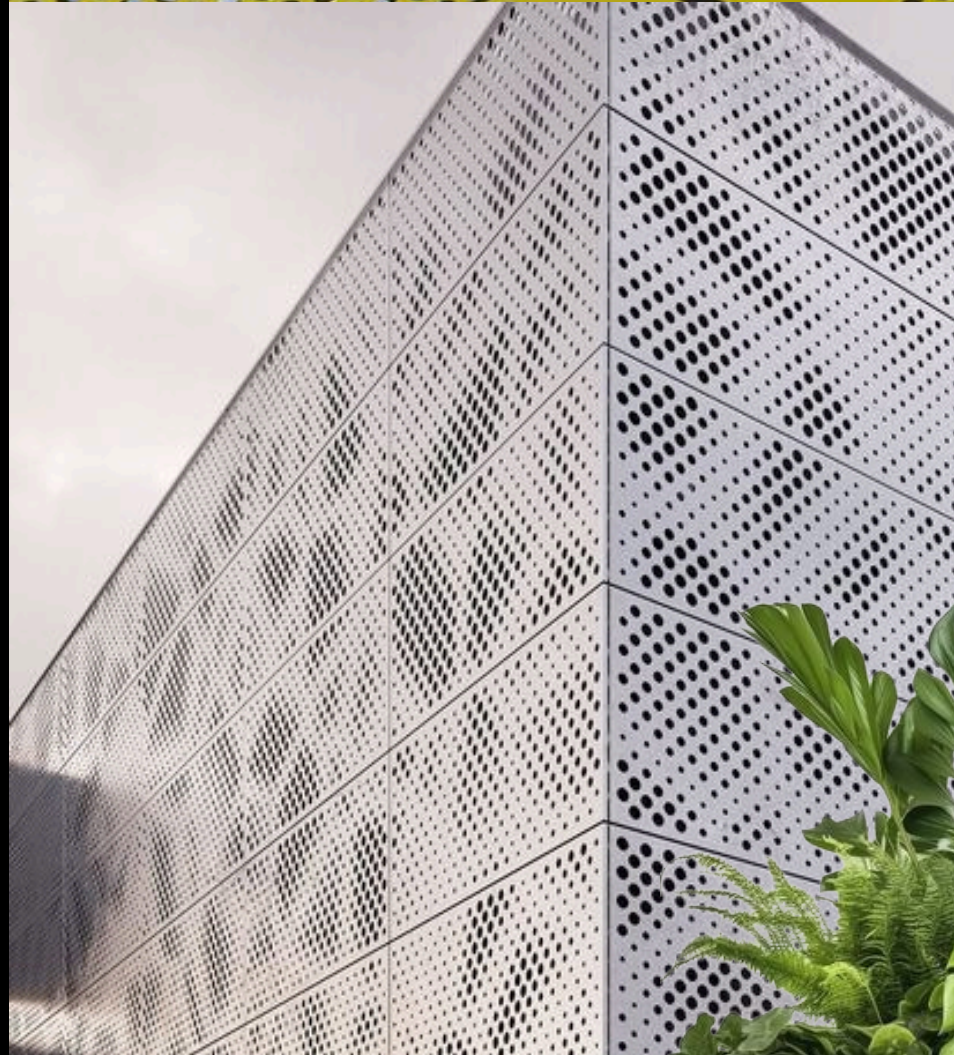
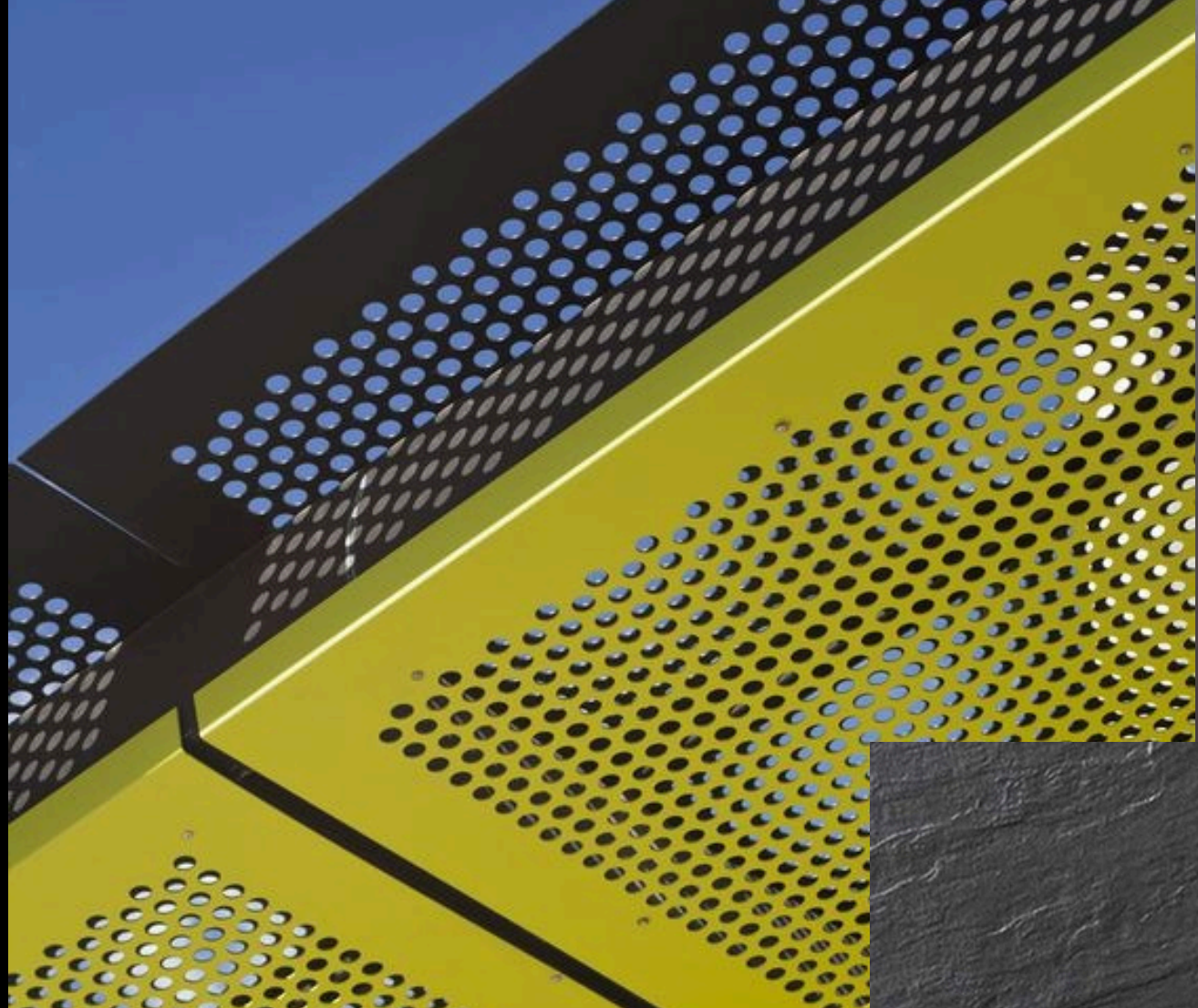

Optejet
i for
P

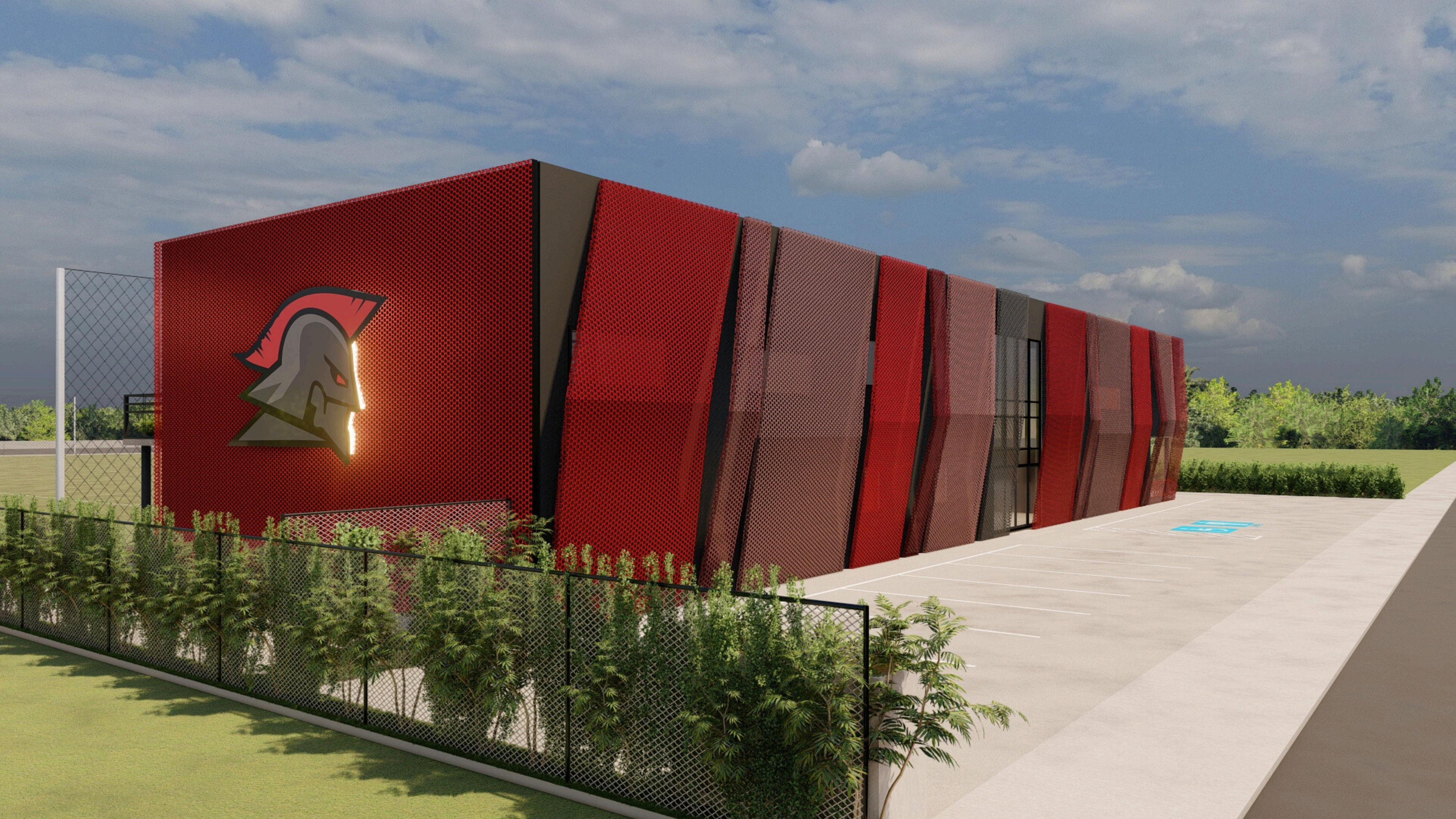





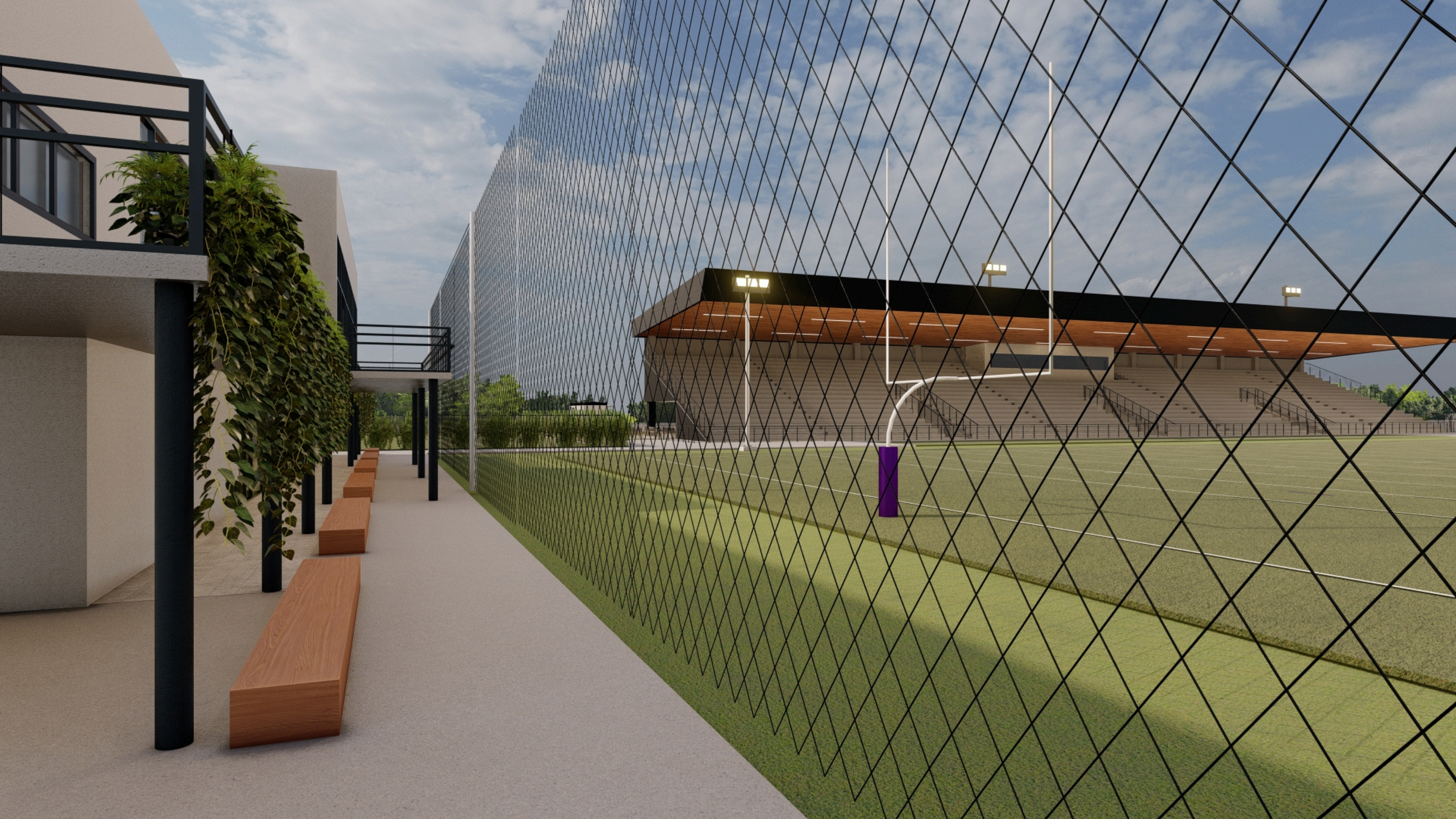

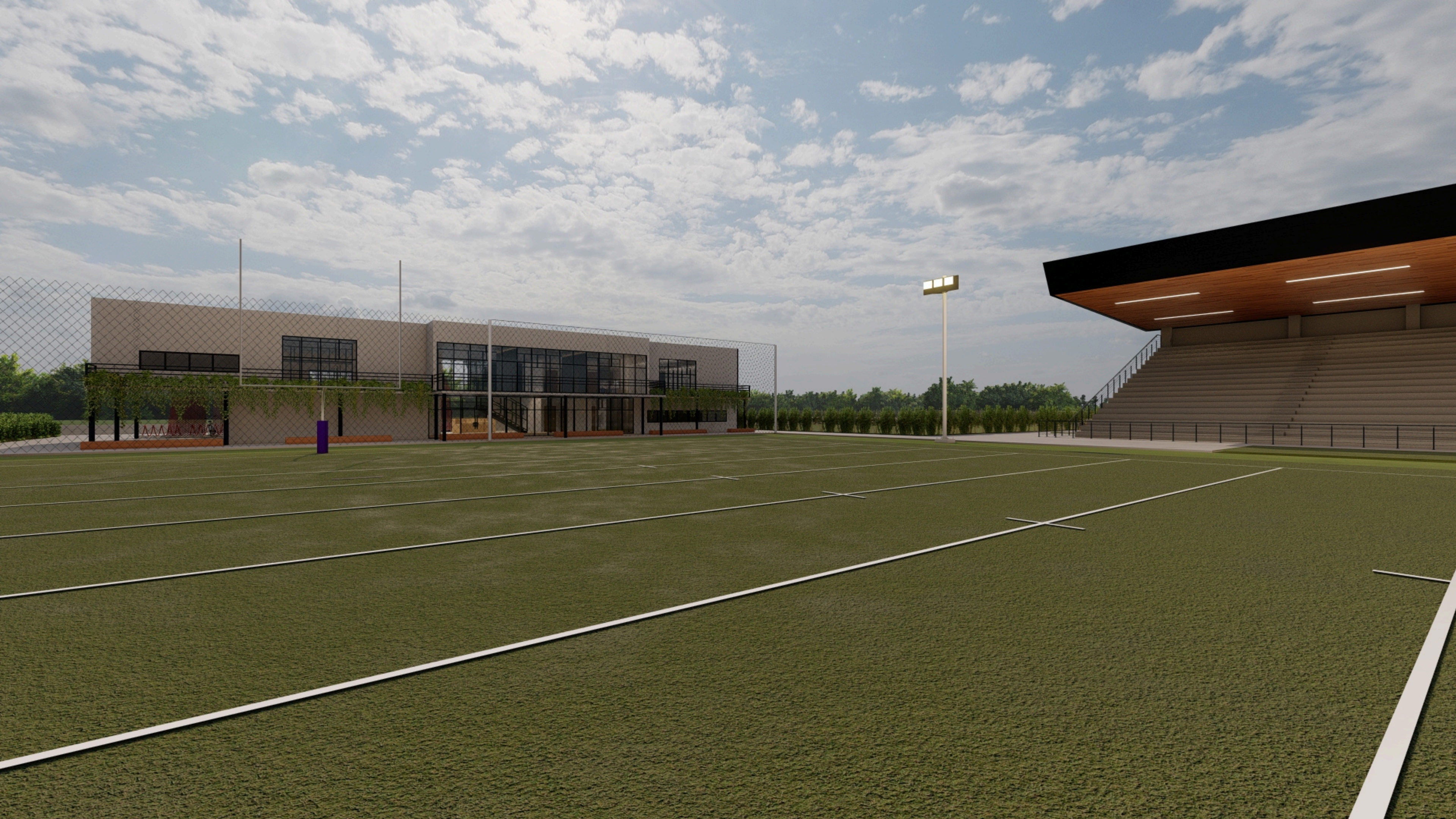





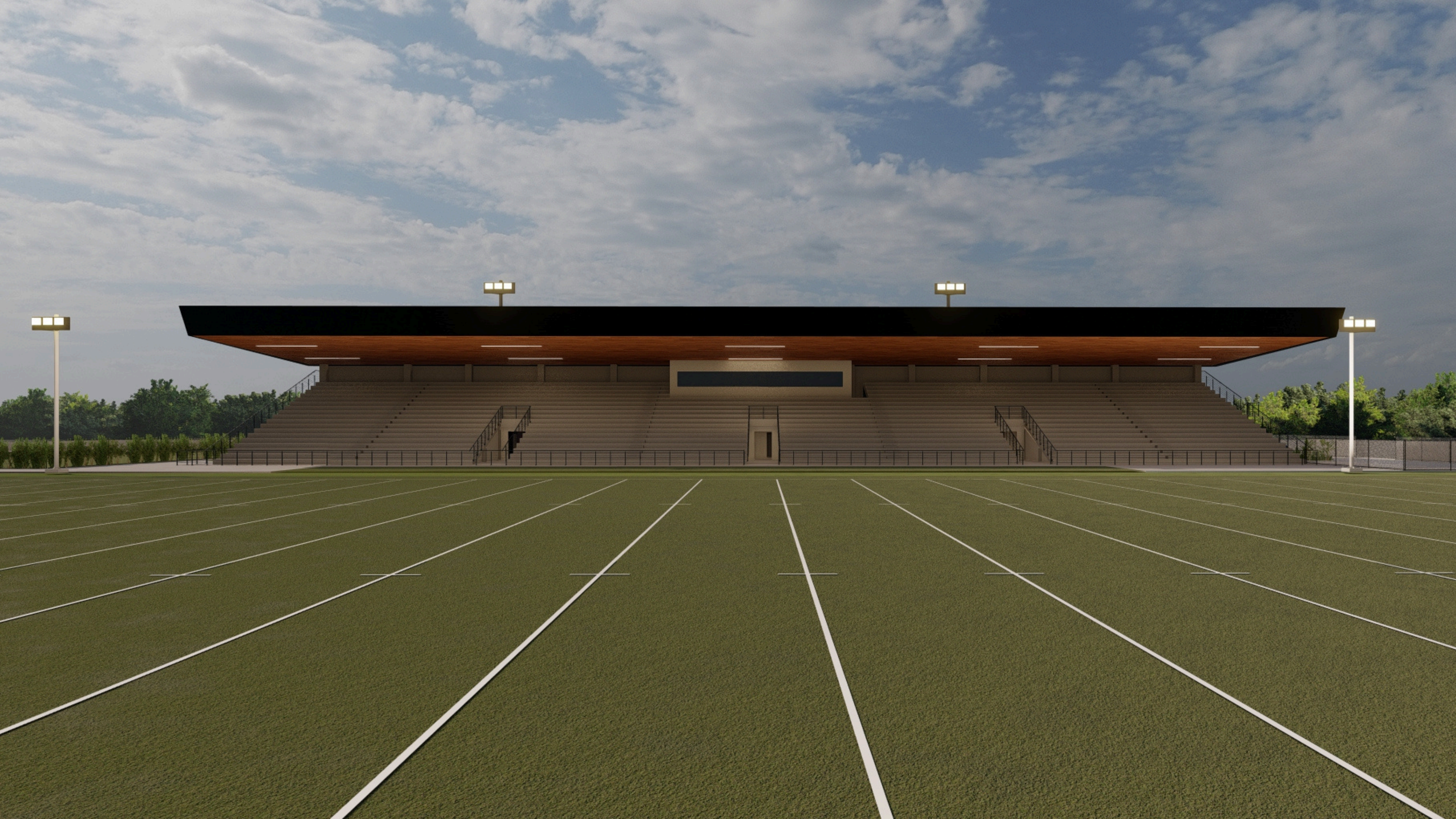







GLADIATORS



THE PLACE TO EAT





